

SUTARTINIAI ŽYMĖJIMAI:	
	PROJEKTUOJAMA ASFALTO DANGA
	PROJEKTUOJAMA DVIRAČIŲ TAKO ASFALTO DANGA (RAUDONOS SPALVOS)
	ESAMOS ASFALTBETONIO DANGOS ATSTATYMAS
	PROJEKTUOJAMA FIZINĖ BRT TRASOS ATSKYRIMO PRIEMONĖ -GRANITINIS BORTAS
	PROJEKTUOJAMA BETONINIŲ TRINKELIŲ DANGA h=0.08 m
	ESAMA ŽALIA VEJA
	HORIZONTALUSIS DANGOS ŽENKLINIMAS
	PROJEKTUOJAMAS VEJOS BORDIŪRAS
	PROJEKTUOJAMAS NUŽEMINTAS BETONINIS GATVĖS BORDIŪRAS
	PROJEKTUOJAMAS NAUJAS BETONINIS BORDIŪRAS (100x15x30)
	ESAMOS NEKEČIAMAS KELIO (GATVĖS) BORTAS (100x30x15)
	PROJEKTUOJAMAS KELIO ŽENKLAS
	PROJEKTUOJAMAS ĮSPĖJAMASIS PAVIRŠIUS
	PROJEKTUOJAMAS VEDIMO PAVIRŠIUS
	PROJEKTUOJAMAS REZERVINIS RYŠIŲ VAMZDIS
	PROJEKTUOJAMA PĖSIOJŲ TVORĖLĖ

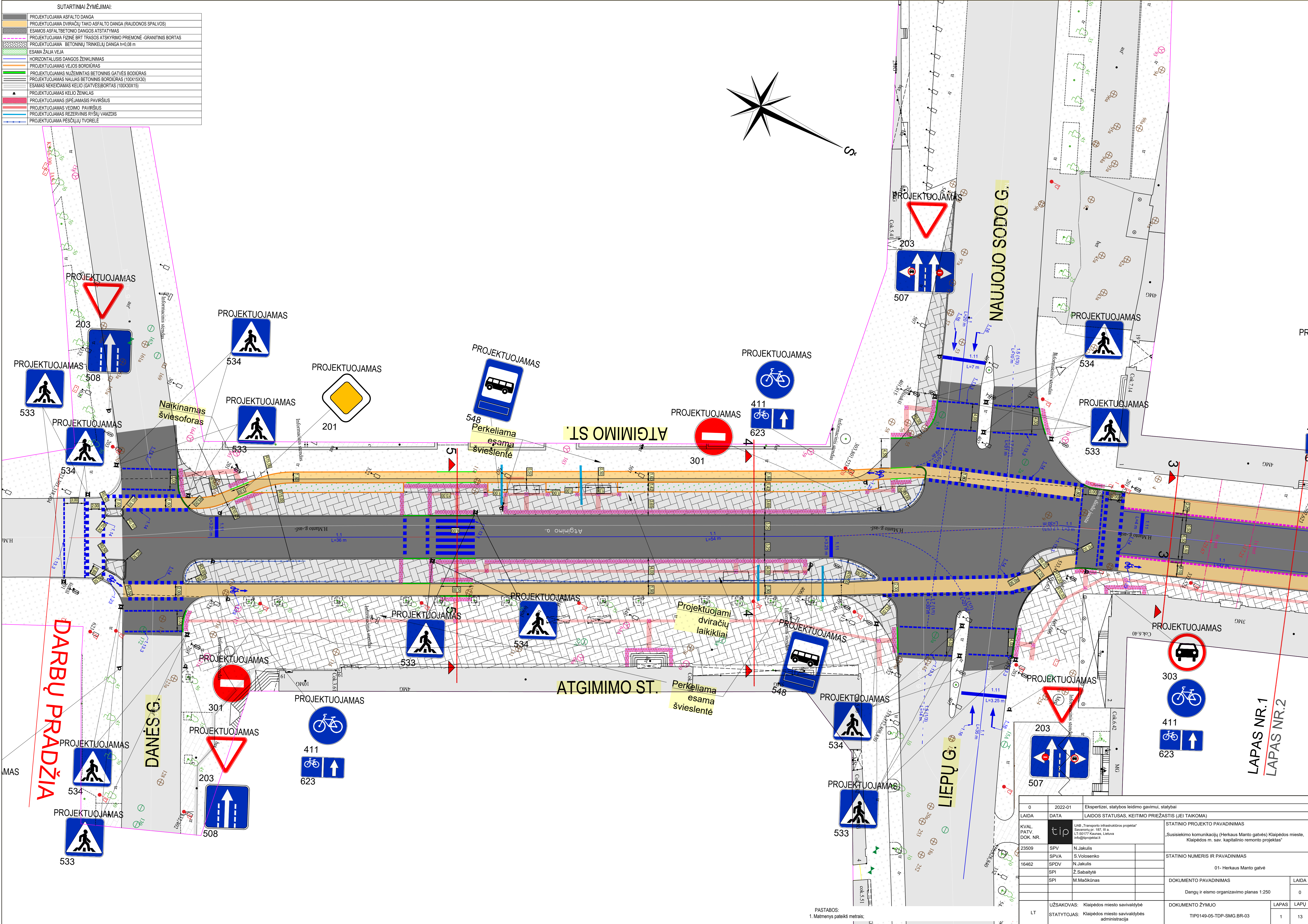

PASTABOS:  
1. Matmenys pateikti metrais;

0	2022-01	Ekspertizei, statybos leidimo gavimui, statybai			
LAIDA	DATA	LAIDOS STATUSAS, KEITIMO PRIEŽASTIS (JEI TAIKOMA)			
KVAL. PATV. DOK. NR.	tip	UAB „Transporto infrastruktūros projektai“ Savanorių pr. 187, III a. LT-01177 Kaunas, Lietuva info@transportai.lt		STATINIO PROJEKTO PAVADINIMAS „Susisiekimo komunikacijų (Herkaus Manto gatvės) Klaipėdos miesto, Klaipėdos m. sav. kapitalinio remonto projektas“	
23509	SPV	N. Jakulis		STATINIO NUMERIS IR PAVADINIMAS 01- Herkaus Manto gatvė	
	SPVA	S. Volosenko			
16462	SPDV	N. Jakulis			
	SPI	Z. Sabaitytė			
	SPI	M. Mačiūnas		DOKUMENTO PAVADINIMAS	
				Dangų ir eismo organizavimo planas 1:250	
				0	
LT	UŽSAKOVAS: Klaipėdos miesto savivaldybė			DOKUMENTO ŽYMUO	
	STATYTOJAS: Klaipėdos miesto savivaldybės administracija			TIP0149-05-TDP-SMG-BR-03	
				LAPAS	LAPŲ
				1	13



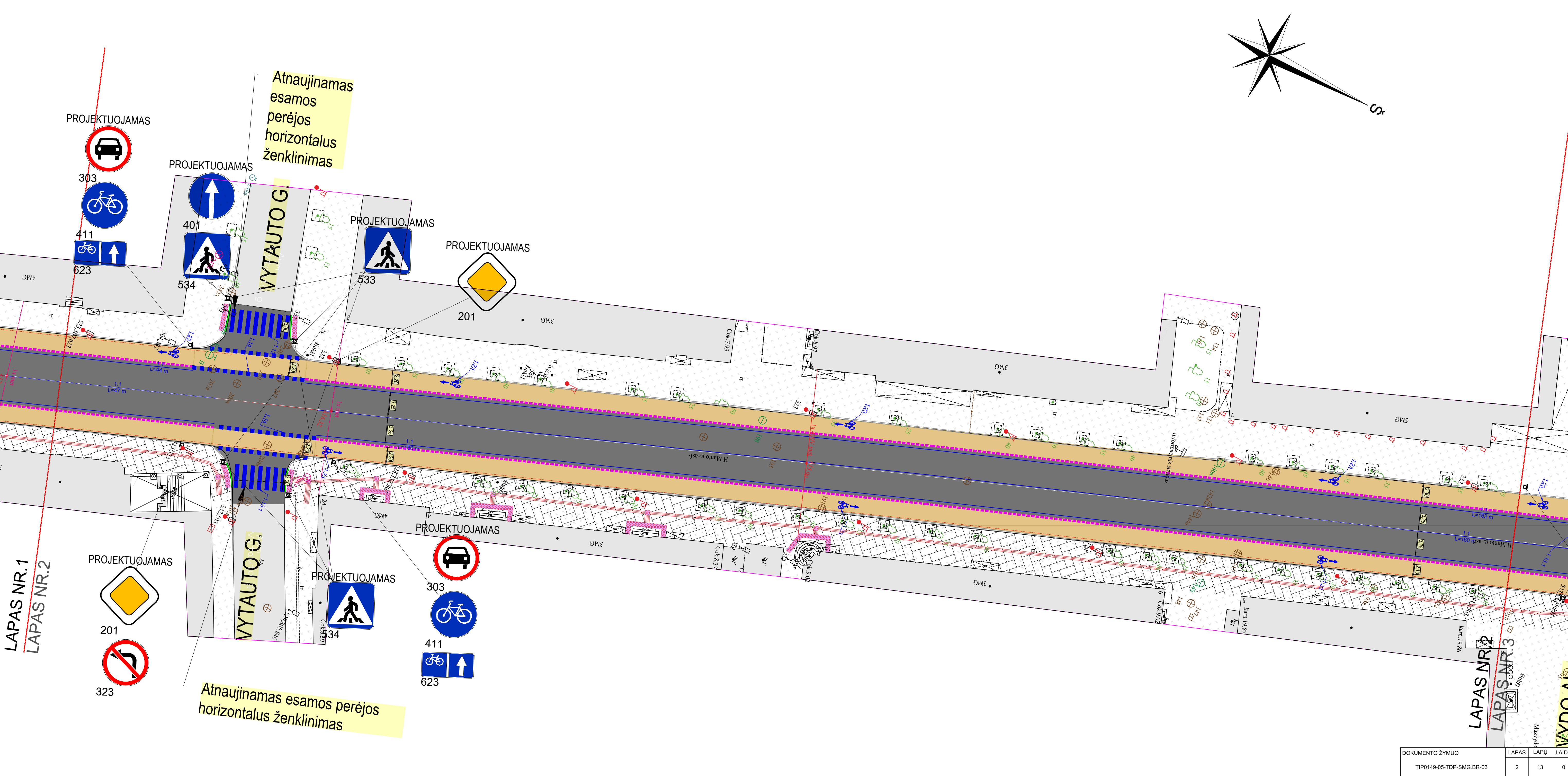
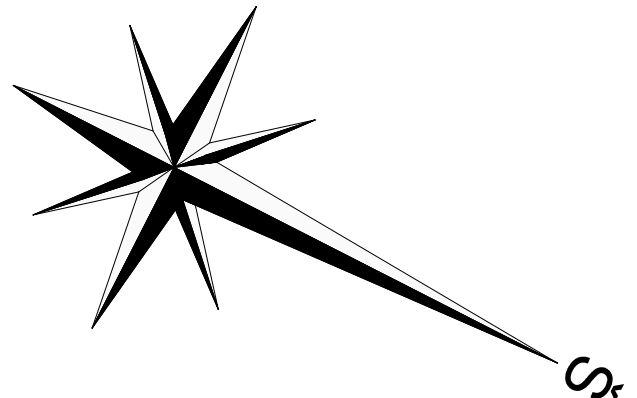

DOKUMENTO ŽYMUO	LAPAS	LAPŲ	LAIDA
TIP0149-05-TDP-SMG-BR-03	2	13	0



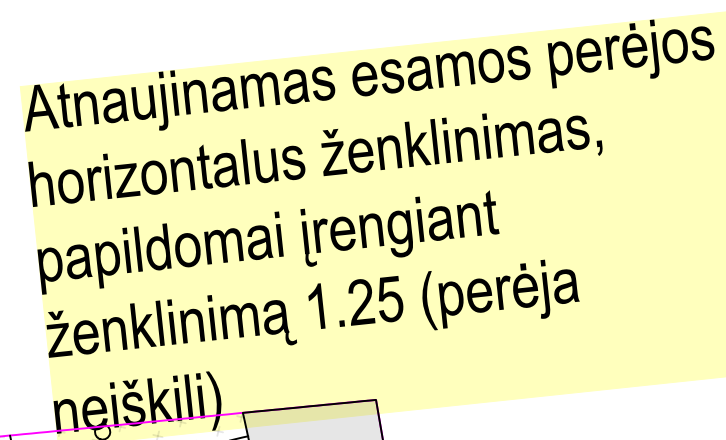

MAŽYDŲ AL.



PROJEKTUOJAMAS

MAZVYDOV



PROJEKTUŲ JAMAS

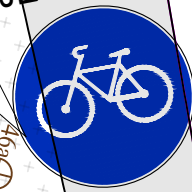

PROJEKTUOJAMAS

LAPAS NR.2

LAPAS NR. 3

LAPAS NR.3

## LAPAS NR.4

DOKUMENTO ŽYMUO	LAPAS	LAPŲ	LAIDA
TIP0149-05-TDP-SMG.BR-03	3	13	0











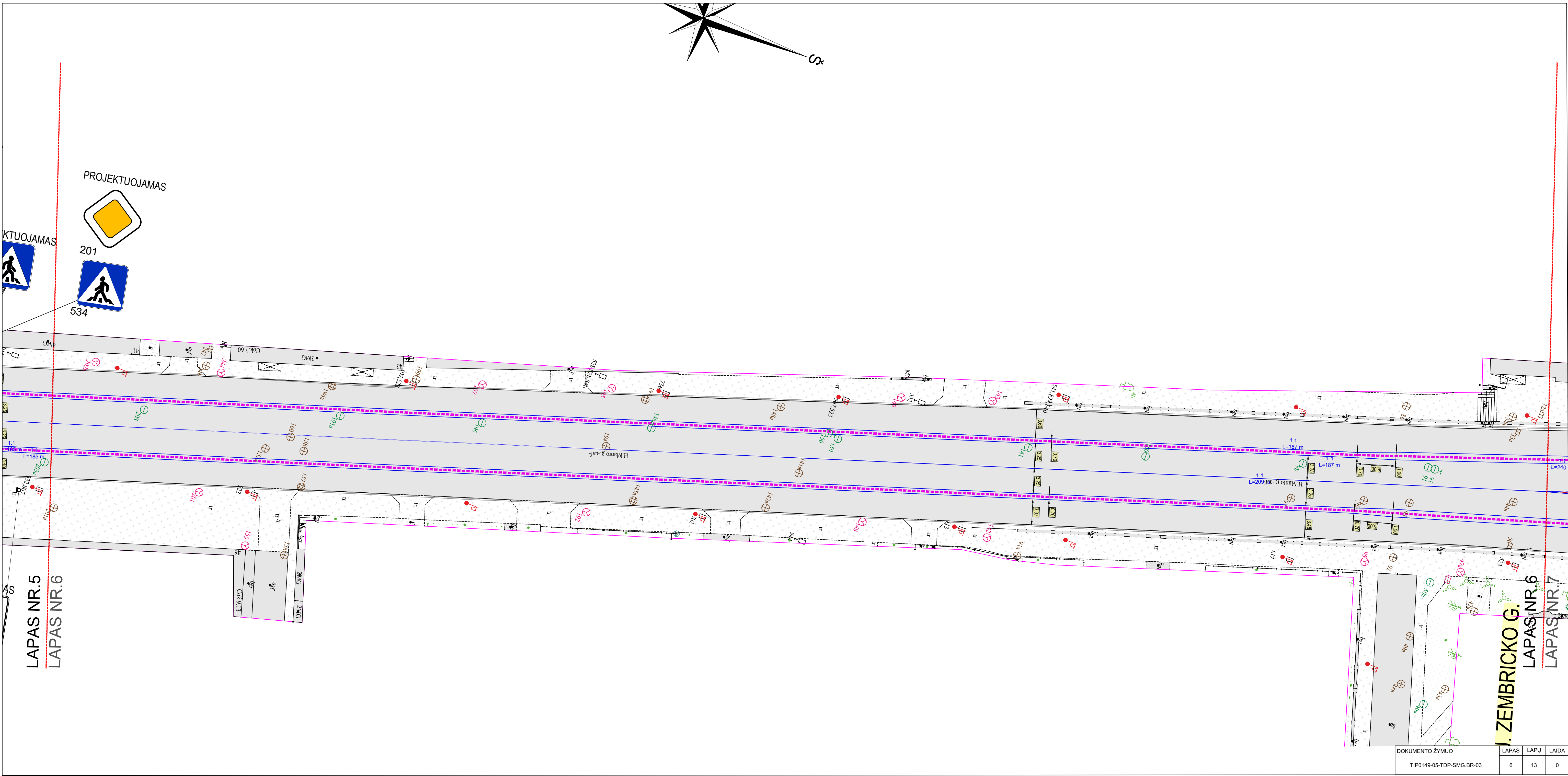



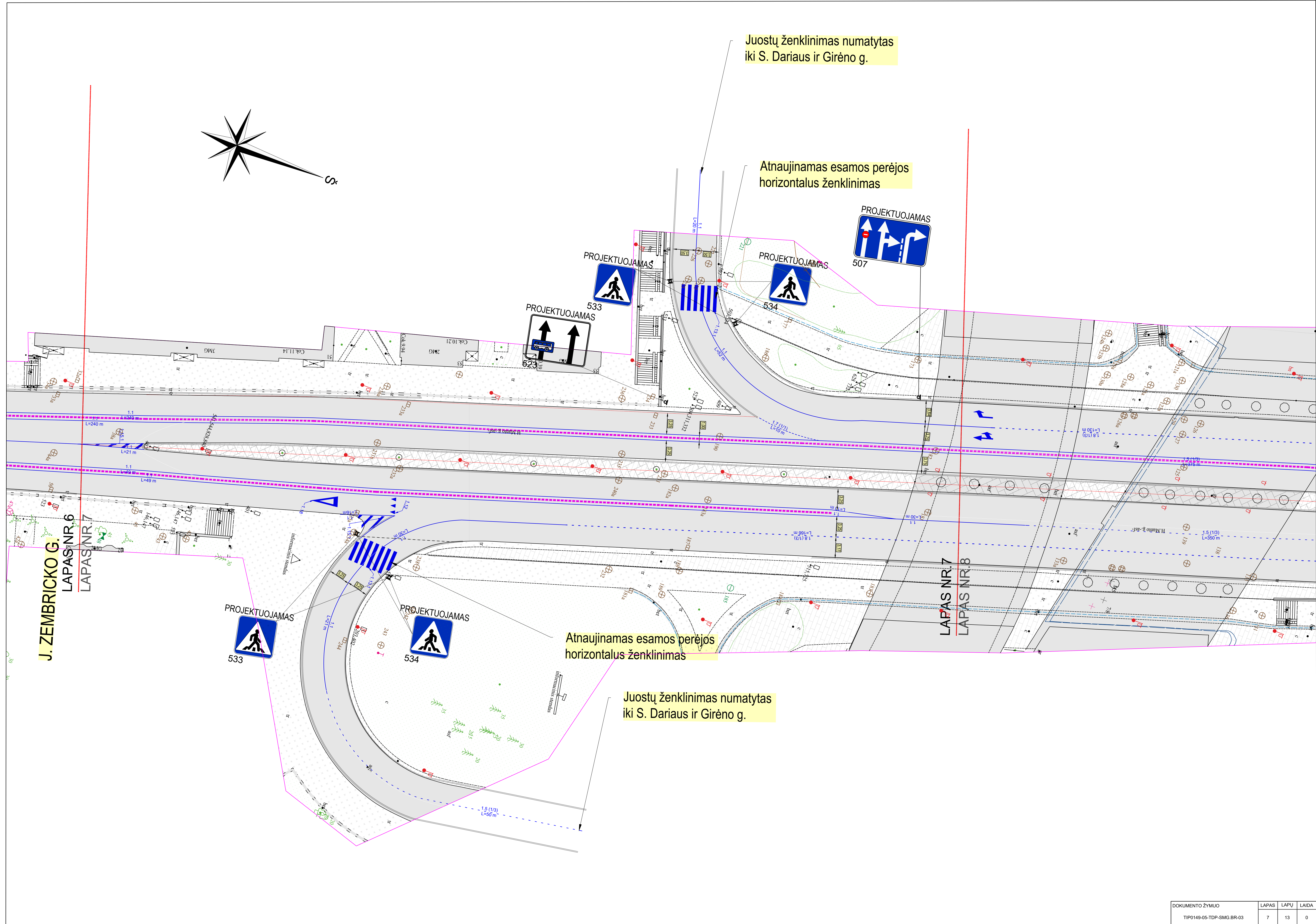



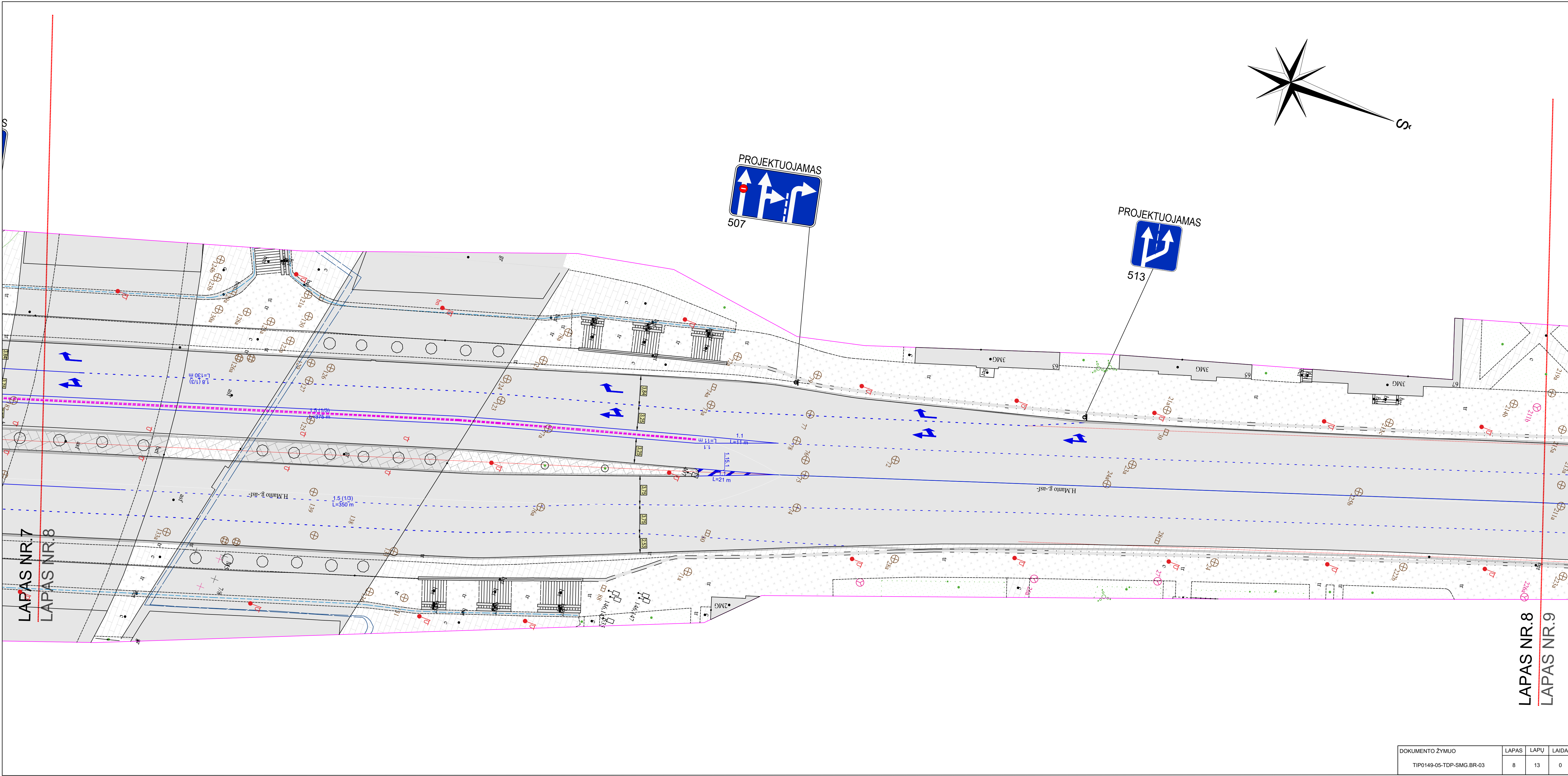

DOKUMENTO ŽYMUO	LAPAS	LAPŲ	LAIDA
TIP0149-05-TDP-SMG-BR-03	8	13	0







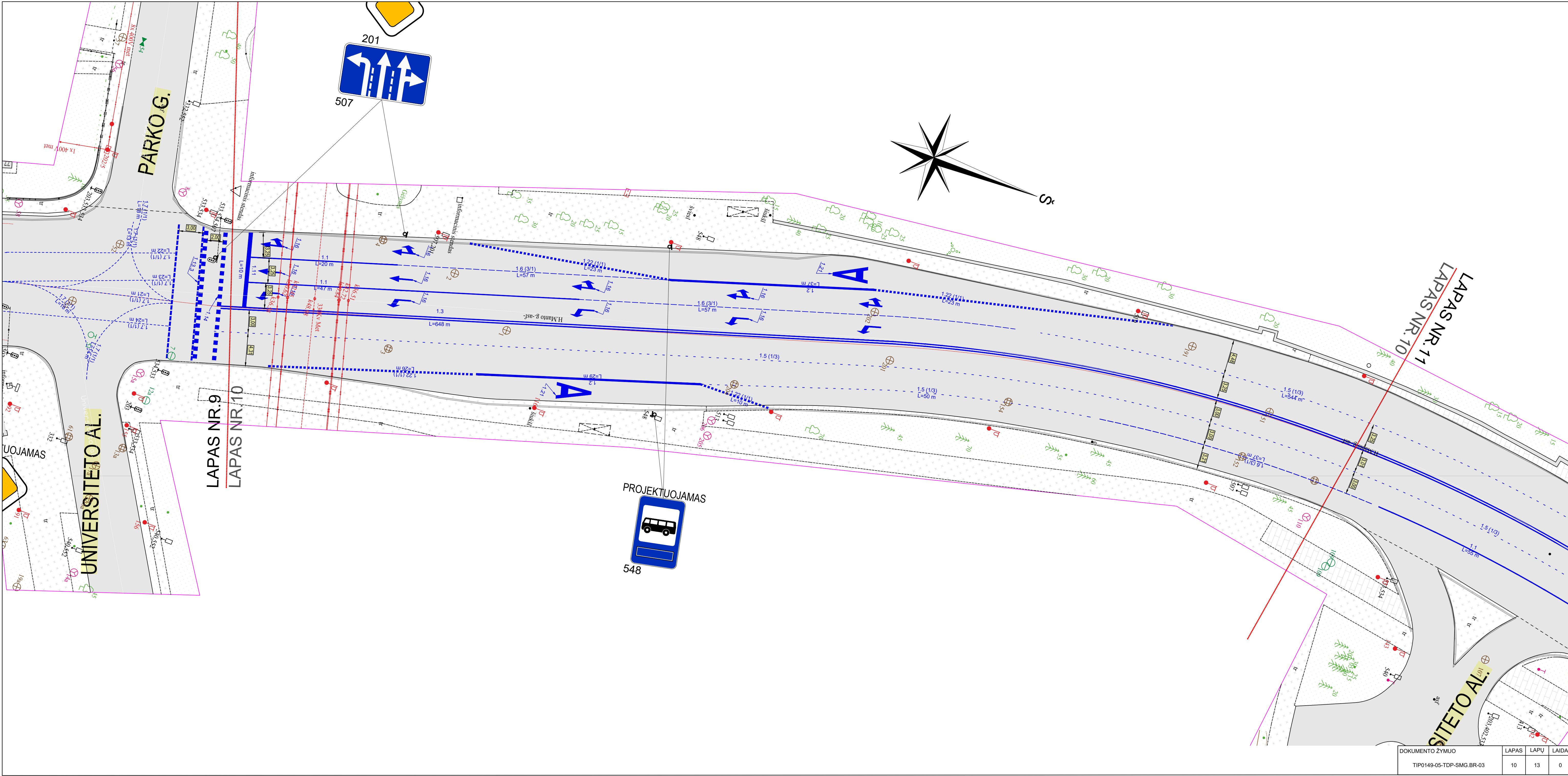

DOKUMENTO ŽYMUO	LAPAS	LAPŲ	LAIDA
TIP0149-05-TDP-SMG-BR-03	10	13	0



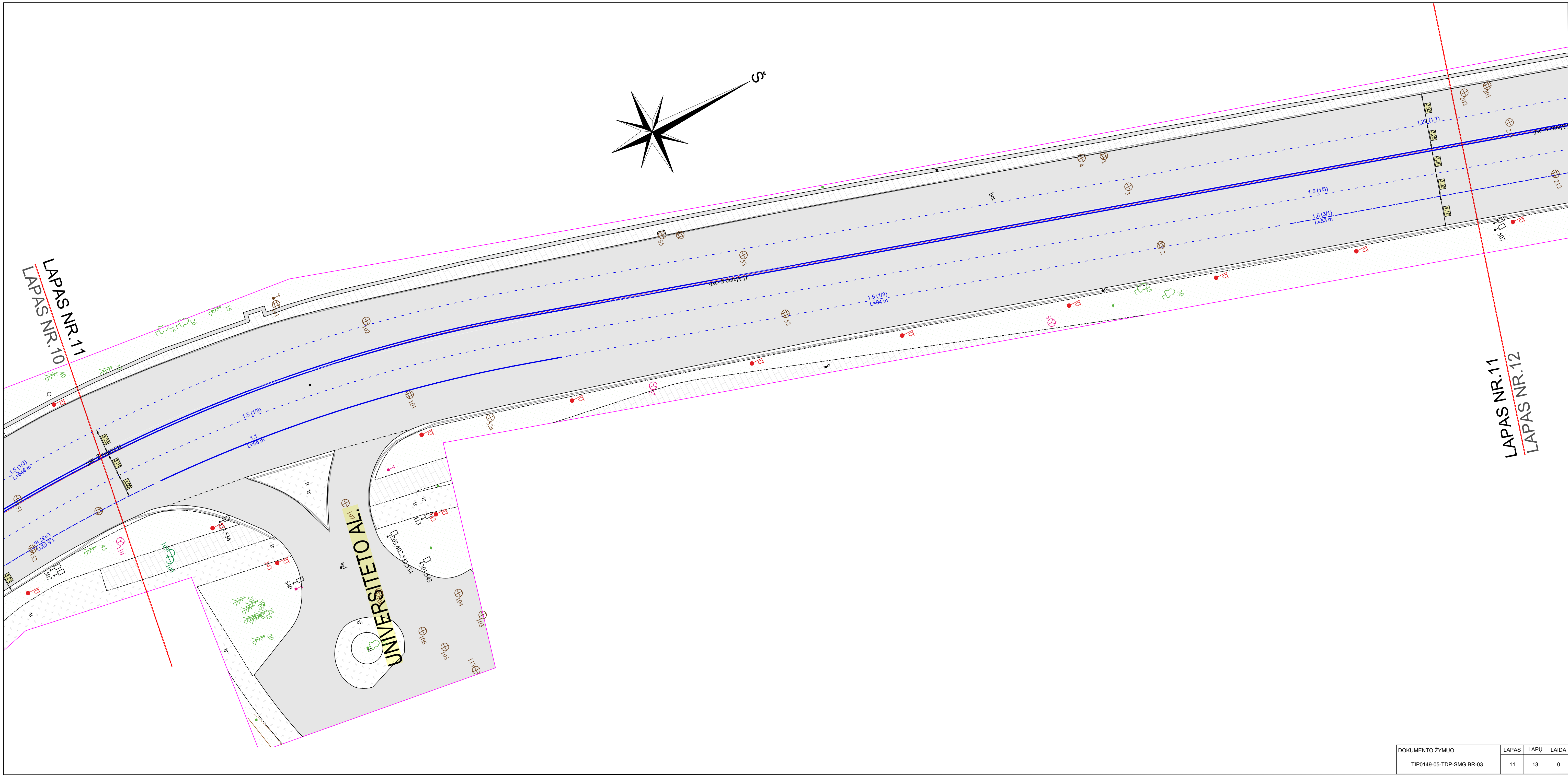



LAPAS NR.11  
LAPAS NR.12

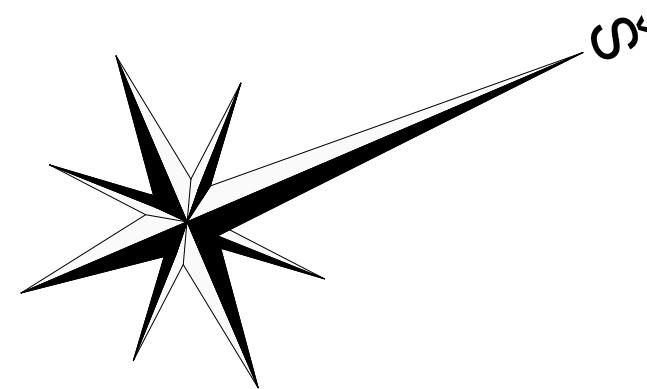

LAPAS NR.12  
LAPAS NR.13

DOKUMENTO ŽYMUO	LAPAS	LAPŲ	LAIDA
TIP0149-05-TDP-SMG.BR-03	12	13	0



